

¡HOLA!

Soy Vania Angélica Sánchez Rubio

- Egresada de la carrera Diseño y Comunicación Visual con 3 años de experiencia, desarrollando actividades de diseño como catálogos digitales, instructivos y material pop; he ocupado el puesto de diseñador en jefe, donde estuve a cargo de coordinar la imagen empresarial en Exposiciones.



EXPERIENCIA

Brillante Iluminación S.A de C.V.

Septiembre 2015 - Julio 2017 Diseñador Gráfico

- » Diseño de catálogo digital Brillante 2016 y 2017.
- » Diseño de catálogo digital 2LUZ 2016.
- » Instructivos de luminarias LED.
- » Coordinación de Stand en Expo Lighting America 2016 y 2017.
- » Coordinación de Stand en Expo Eléctrica Occidente 2016.

Iluminase S.A de C.V

Junio 2014 - Mayo 2015 Diseñador Gráfico

- » Proyectos para impresión digital y material pop.
- » Manejo de Router CNC, Plotter de impresión y Plotter de corte.

Construcciones Escobedo

Freelance Mayo 2014

- » Diseño de Currículum Vitae



Inglés

Intermedio



SOFTWARE

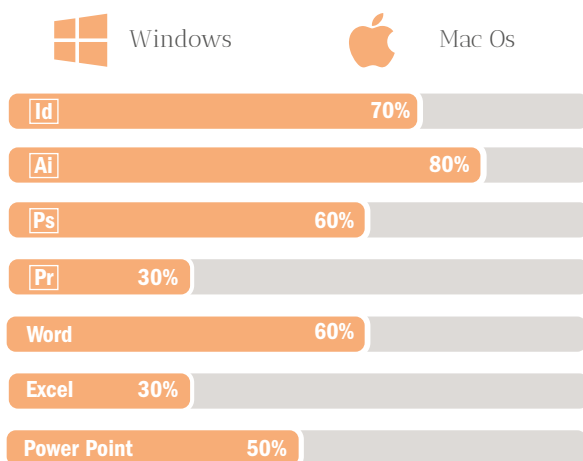

EDUCACIÓN

Ampliación de Conocimientos - UNAM FES Cuautitlán

Agosto - Diciembre 2017

Simbología y Diseño de Soportes Tridimensionales.

Movilidad Estudiantil - UTP Colombia

Agosto - Diciembre 2013

Licenciatura en Artes Visuales.

Licenciatura en Diseño y Comunicación Visual, UNAM FES Cuautitlán - (Título en trámite)

Generación 2010 - 2014

Orientación en Diseño Editorial e Ilustración



CURSOS COMPLEMENTARIOS

Procesos Creativos Publicitarios

Septiembre 2016

ICONOS, Instituto de Investigación en Comunicación y Cultura

Diseño y Desarrollo Web Fundamental con Wordpress

Marzo 2015

Arca México

Dibujo Creativo y Experimentación

Septiembre 2014

Arca México

La Ilustración Profesional para la Interpretación de Textos

Enero 2012

FES Cuautitlán

Pop Up - Estructuras de Papel

Junio 2011

FES Cuautitlán

Imagen y Composición Digital

Junio 2009

Escuela Digital



Tlalnepantla de Baz,
Estado de México



Cel. 55 1483 5180



angelycvania@hotmail.com

Vania Angélica Sánchez Rubio

BOOK 2018



- Propuestas de logo AG&D
- Logistics
- Agosto 2017
- » PyME de importación



- Catálogo Digital Brillante
- 2017
- 224 páginas - Trabajo en equipo
- » Fotografía
- » Maquetación
- » Creación de gráficos
- » Edición fotográfica
- » Menú interactivo

CATÁLOGO 2016-2017

BOMBILLAS/ADOSADOS

LUMINARIOS

ADOSADOS Cuadro

- Catálogo Digital 2LUZ
- 2016-2017
- 224 páginas - Trabajo en equipo
- » Fotografía
- » Maquetación
- » Creación de gráficos
- » Edición fotográfica
- » Menú interactivo

ANTONIETA/CANDIL

CUTE 1 Y 2

CUTE 3 Y 4

LP9703

BRILLIANT

INSTRUCTIVO DE USO EMPOTRADOS LED DE PISO

FAVOR DE LEER CUIDADOSAMENTE LAS INSTRUCCIONES ANTES DE CONECTAR ESTE PRODUCTO

Modelos:
LKB0116W/LKD116W/LKB0433W/LKD433W/LKD0633W/LKB0259W/CN/LKB0369W/LKD0369W/LC0369W/LKB0157W/CN/LKB0659W/CN/LKB01259W/CN

80-240-VAC 19W MÁXIMO (DEPENDIENDO DEL MODELO) IP67

Importado por: Consorcio Eléctrico S.A. DE C.V. Avenida Río Consuelo No. 121 Col. Anení, Azcapotzalco CDMX, 02980 Teléfono 55-83-03-06 MEXICO EN CHINA

PRECAUCIONES DE SEGURIDAD

- Para reducir riesgo de incendio, choque eléctrico o lesión no deje el luminario energizado si no es necesario su operación.
- No permita que se empire como un juguete.
- Use sólo como lo describe este manual, y emplee sólo accesorios recomendados por el fabricante.
- No se utilice cuando las terminales de alimentación estén dañadas, en caso de haberse dejado caer o haya sufrido un daño considerable.
- No instale en superficies con polvo, pintura o cualquier cosa que pudiera reducir el flujo de aire en su interior.
- No se recomienda utilizar cable distinto al especificado o al que posee la luminaria, extensiones eléctricas cuyos conductores sean de menor calibre o se encuentren dañadas.

IMPORTANTE

- Esta luminaria es IP67, no está hecha para ser sumergida, por ello es importante realizar la instalación de la mejor manera para evitar encharcamientos.
- Los empalmes deben ser realizados con material que impida la entrada de agentes corrosivos como conectores intermedios, esta garantizará el buen funcionamiento de la luminaria.

Para la correcta instalación lea las siguientes instrucciones. (Recuerde desconectar la instalación eléctrica antes de comenzar)

- Desatornille y separe el producto en sus componentes, housing y luminaria.
- Verifique la altura del housing, ya que éste marca la profundidad a la que debe ser colocada, siempre al nivel del suelo.

BRILLIANT Para mayor información visite la página: www.brilliantluminares.com

- Introduzca el cable de alimentación a través de las entradas señaladas en el housing.
- Prepare el lugar de instalación según el diagrama de la izquierda. El material de desague (teórico-grava) permitirá el flujo de humedad (deberá tener 10 cm como mínimo) y el material de sellado (concreto) impedirá el movimiento del housing, al que estará sujeto la luminaria.
- Conecte el cable de alimentación a la luminaria, y empalmé según lo señalado. (N) Neutro, (L) Línea, (T) Tierra es necesario que utilice conectores que impidan la entrada de agentes corrosivos.
- Si la luminaria es de óptica asimétrica, revise la dirección de la luz antes de empotrar, verificando con el ícono de flecha, la mitad sombreada indica la dirección de la luz.
- En caso de que la luminaria sea dirigida, recuerde seleccionar el ángulo antes de empotrar, que el recuadro que se encuentra a un costado hasta la dirección deseada.
- Empotre la luminaria en el housing, atornille y energice.

BRILLIANT Para mayor información visite la página: www.brilliantluminares.com

MANTENIMIENTO

Es normal que la luminaria presente humedad en el compartimento de la lámpara debido a las condiciones climáticas a las que se expone, para eliminarla siga las siguientes pasos:

- Desenergice y desatorne la luminaria, seque lo que está a su alcance.
- Encienda y/o coloque en el sol aproximadamente 30 minutos, el calor ayudará a evaporar la humedad atrapada.
- Vuelva a empotrar y atornille la luminaria, así la humedad no será una molestia.

GARANTÍA LUMINARIAS LED

BRILLANTE LUMINACIÓN S.A. DE C.V. garantiza este producto por 1 año en todas y cada una de las piezas contra defectos de fabricación, a partir de la fecha señalada en la nota de compra y para el cumplimiento de la misma solo será necesaria la presentación del producto defectuoso, la nota de garantía y la nota de compra correspondiente, en el lugar en el que fue adquirida o en la siguiente dirección:

Consorcio Eléctrico S.A. de C.V. Avenida Río Consuelo No.121 Colonia Anení, Azcapotzalco, CDMX, México, C.P. 02980. Teléfono 55-83-03-06.

Por ser un producto sellado en sus componentes, será cambiado por otro igual y no será necesario reemplazar componentes.

La garantía será anulada conforme a las siguientes condiciones:

- Cuando el producto hubiese sido utilizado en condiciones distintas a su naturaleza o destino.
- Cuando el producto no hubiese sido instalado bajo las instrucciones que lo acompañan.
- Cuando el producto hubiese sido alterado o reparado por personas no autorizadas por BRILLANTE LUMINACIÓN S.A. DE C.V.

BRILLIANT Para mayor información visite la página: www.brilliantluminares.com

- Instructivos luminarias
- LED (varias)
- Formato media carta

- » Maquetación
- » Creación de gráficos
- » Redacción
- » Clasificación

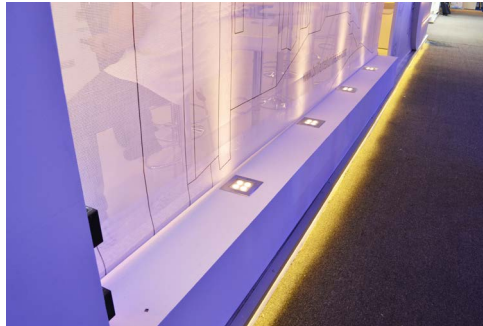

- EXPO LIGHTING AMERICA 2016**
Coordinación de Stand Brillante Iluminación
- » Contacto proveedores
 - » Creación de gráficos
 - » Contratación de servicios
 - » Catálogo Digital Brillante 2016.

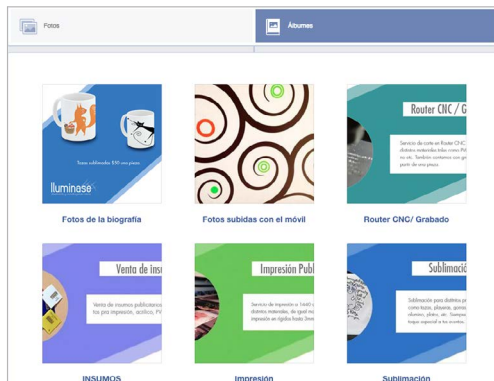
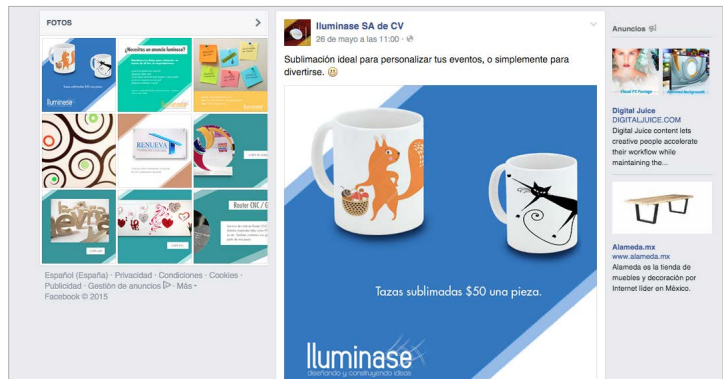

- Facebook - Iuminase**
Marzo 2015
- » Fotografía
 - » Creación de álbums
 - » Creación de contenido

Correo: iuminase@hotmail.com
 Tels. (55) 636-324-60 ó (55) 684-048-50
 Web: www.iuminase.com



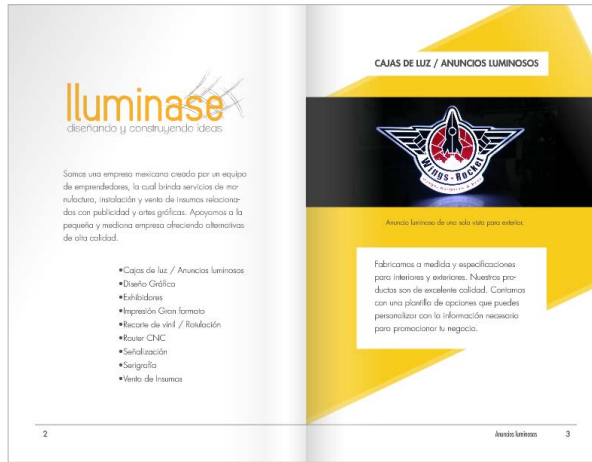
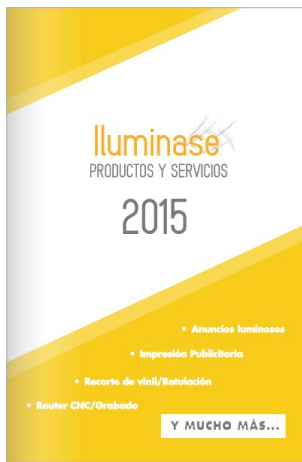

- Catálogo Digital
- Iluminase 2015
- *Formato media carta*
- » Fotografía
- » Maquetación
- » Creación de gráficos
- » Redacción

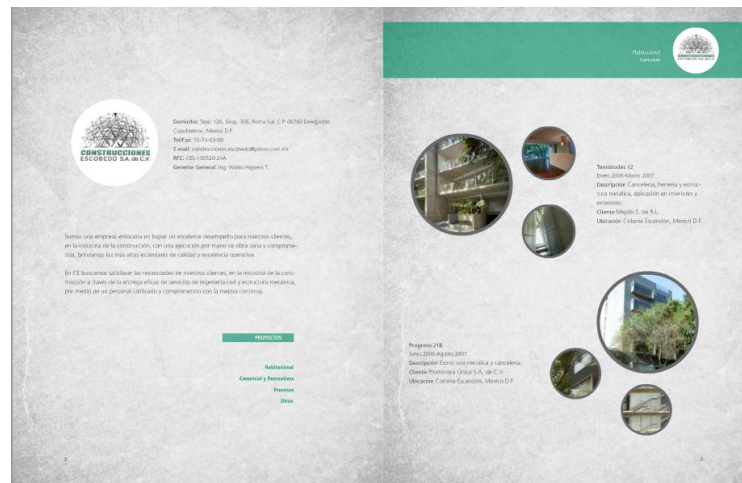
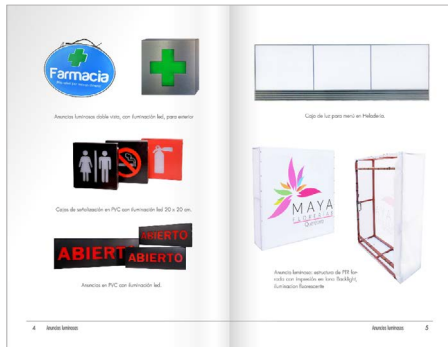

- CV Construcciones
- Escobedo 2014
- *Formato carta*
- » Maquetación
- » Edición fotográfica

