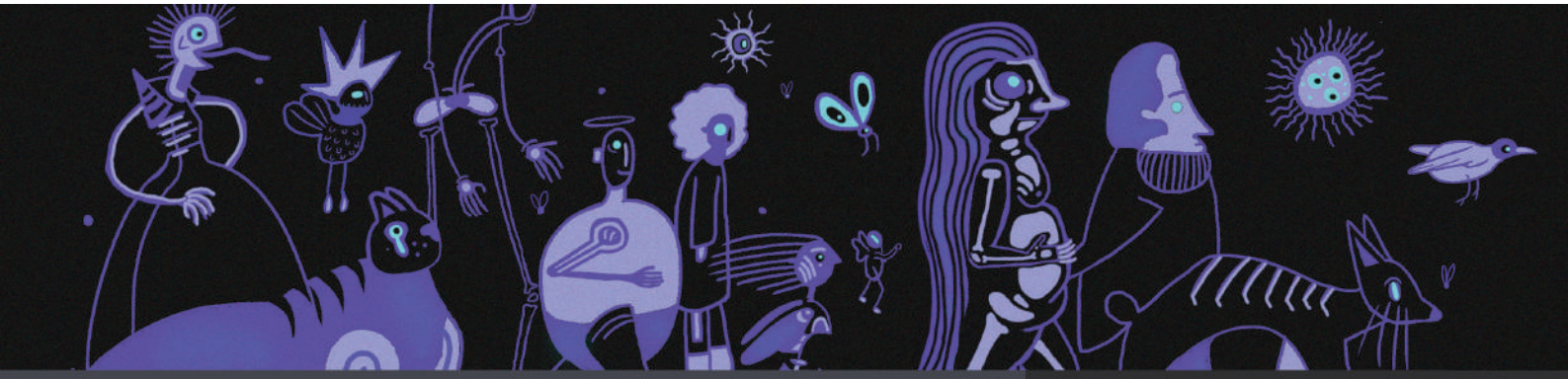

BRAND SILVA

[ARTES VISUALES]

HOLA !

Soy egresado en Artes Visuales por la UAEH. Tengo cuatro años de experiencia trabajando para estudios y agencias. He colaborado en proyectos para Netflix, Televisa Desportes, IMCINE, Gobierno de México, y Secretaria de Cultura. Mi fuerte es la animación 2D y la ilustración digital_tradicional, y el arte perse. Soy una persona creativa, de mente abierta, responsable, y con un gran conocimiento de la imagen.

EDUCACIÓN

UAEH UNIVERSIDAD AUTÓNOMA DEL ESTADO DE HIDALGO:
LICENCIATURA EN ARTES VISUALES: AUDIOVISUAL - DISEÑO

LA CALENDA AUDIOVISUAL (OAXACA - CDMX):
DIPLOMADO EN CINEMATOGRAFÍA

EXPERIENCIA LABORAL

FOLKS STUDIO: ANIMACIÓN 2D - ILUSTRACIÓN.
OCT 2019 - DICIEMBRE 2020, CDMX

YKARO STUDIO: ANIMACIÓN 2D, MOTION GRAPHICS, EDICIÓN DE VIDEO.
2019, CDMX
CUENTAS: GOBIERNO DE MÉXICO, TELEVISA DEPORTES, MASCARAS VS MOUNSTRUOS.

19+36 STUDIO: ANIMACIÓN 2D, ILUSTRACIÓN, ARTE
2018, CDMX
CUENTAS: NETFLIX, ALAMEDA FILMS, BLIM, TELEVISA CINE

PROYECTO DE ARTE DIGITAL (FOECAH)
2017 PACHUCA
SIERRA: FOTOGRAFÍA, ILUSTRACIÓN, ANIMACIÓN 2D, VIDEO MAPPING

FUNDACIÓN CALAVERA: DIRECTOR AUDIOVISUAL.
OCT 2016 - MAR 2017 PACHUCA
CAMARAS - EDITOR DE VIDEO, COMMUNITY MANAGER, LOGÍSTICA, EDICIÓN DE FOTOGRAFÍA, PRODUCCIÓN - POSTPRODUCCIÓN MINI DOCUMENTAL A-TREVETE (30 MIN), NOTAS DE PRENSA Y REDACCIÓN

CENTRO FOTOGRÁFICO MANUEL ÁLVAREZ BRAVO: PRACTICAS PROFESIONALES
2016, OAXACA
DIFUSIÓN Y COMUNICACIÓN (CONTENIDO REDES SOCIALES)

DATOS:

COL. ALGARÍN, CDMX
5531264907
branzilva@gmail.com
brandsilva.tumblr.com
instagram.com/branzilva
facebook.com/brandonsilva

HABILIDADES

HERRAMIENTAS

Adobe Photoshop
Illustrator
After Effects
Premiere
Indesign